

# 貸マンション

賃料 **120,000円**

小田急小田原線

礼 **1** ヵ月 敷 **2** ヵ月

管理費 無

**町田駅**

**6LDK**

132.73m<sup>2</sup>

徒歩24分

駐車場

バイク置場

駐輪場

《旭町二丁目住居》2F・3F



◎ **日当たり良好**

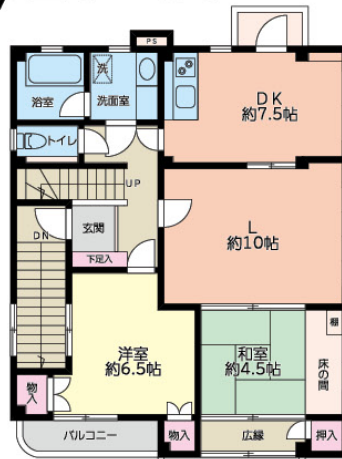

2F:23.79坪

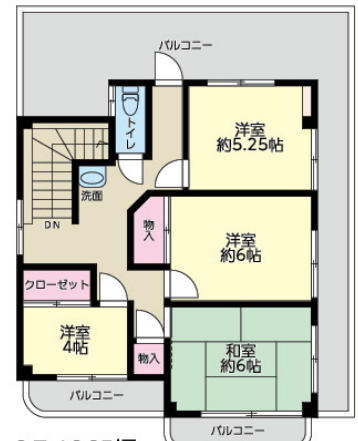

3F:16.35坪

(新品設備)  
キッチン・洗面・ユニットバス・トイレ  
バス停「市民病院前」より徒歩**5分**

※図面と現況が異なる場合は現況優先とします。

所在地:町田市旭町2丁目13-7

構造・規模:鉄骨造3階建2・3階部分

築年月:1979年4月 契約期間:2年

入居日:即時 保険等加入:要 20,000円~

更新料は新賃料の1ヵ月分  
備考:火災保険にご加入頂きます。  
要保証会社加入

- |  |  |   |                                     |
|--|--|---|-------------------------------------|
| <input checked="" type="checkbox"/> バス・トイレ別    | <input checked="" type="checkbox"/> 温水洗浄便座   | <input checked="" type="checkbox"/> 収納スペース(押入含) | <input type="checkbox"/> モニタ付インターホン |
| <input checked="" type="checkbox"/> 追焚機能付      | <input checked="" type="checkbox"/> 給湯       | <input checked="" type="checkbox"/> ベランダ/バルコニー  | <input type="checkbox"/> CATV       |
| <input checked="" type="checkbox"/> シャワー       | <input checked="" type="checkbox"/> システムキッチン | <input type="checkbox"/> ロフト                    | <input type="checkbox"/> 光ファイバー     |
| <input checked="" type="checkbox"/> 浴室乾燥機付     | <input type="checkbox"/> ガスコンロ設置可            | <input checked="" type="checkbox"/> フローリング      | <input type="checkbox"/> エレベーター     |
| <input checked="" type="checkbox"/> シャワー付洗面化粧台 | <input checked="" type="checkbox"/> 都市ガス     | <input type="checkbox"/> オートロック                 | <input type="checkbox"/> 角部屋        |
| <input checked="" type="checkbox"/> 洗濯機置場(室内)  | <input type="checkbox"/> プロパンガス              | <input checked="" type="checkbox"/> エアコン        | <input type="checkbox"/> ペット相談      |

【その他設備】  
トイレ2ヶ所、IHクッキングヒーター

at home

不動産会社間専用図面

物件番号 08638007-3

東京都知事免許(14)第19868号

(有)クラウン興業 森野店

〒194-0022 東京都町田市森野2-25-9

TEL042-723-1370(代) FAX042-723-1599

客付会社様へ

■取引態様:専任媒介 ■手数料 客付手数料負担の割合 貸主 % 借主 100% 客付手数料配分の割合 元付 % 客付 100%

■情報公開日:2021.3.5

図面コード:6110302